

Zabezpieczenia dokumentu widoczne w świetle widzialnym

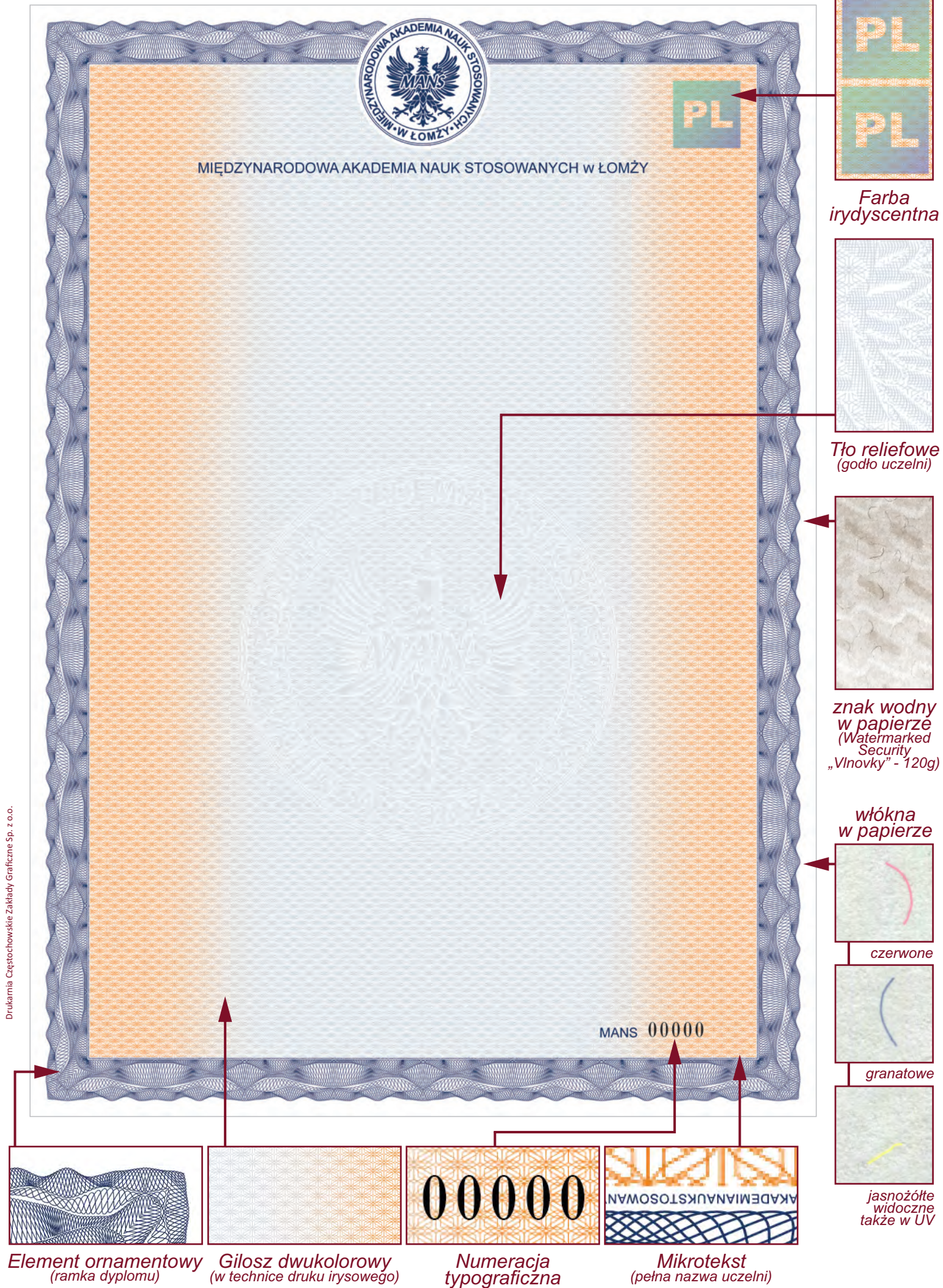

Zabezpieczenia dokumentu widoczne w świetle ultrafioletowym (UV)



broki gwiazdny pył

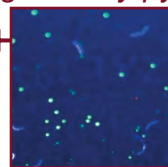

włókna w papierze



czerwono-zielone



niebieskie



jasnożółte widoczne także w świetle widzialnym

Drukarnia Cęstochowskie Zakłady Graficzne Sp. z o.o.



Farba transparentna (świecąca na żółto)



Numeracja typograficzna (świecąca na zielono)

Zabezpieczenia dokumentu widoczne w świetle widzialnym

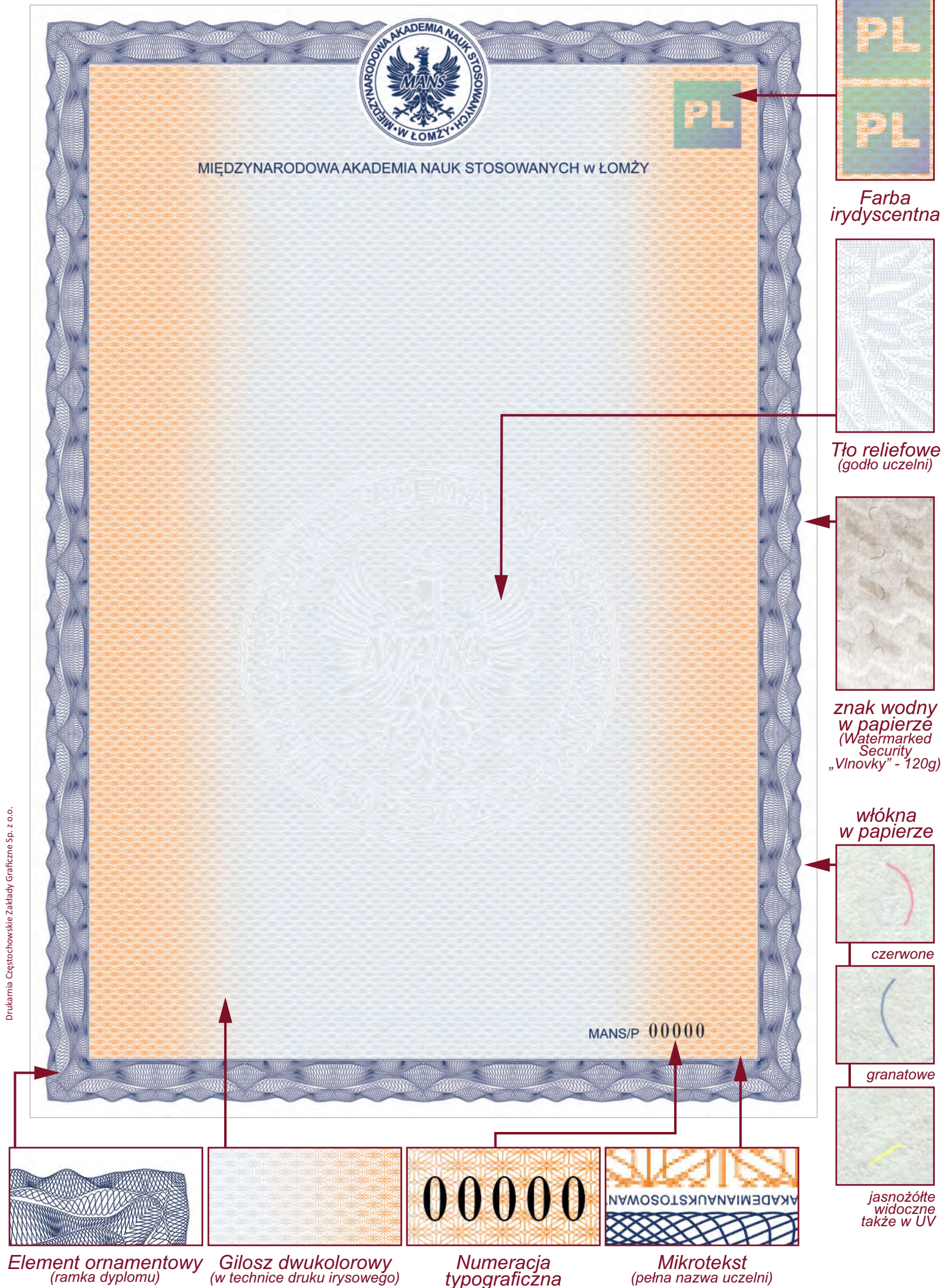

Zabezpieczenia dokumentu widoczne w świetle ultrafioletowym (UV)



broki gwiazdny pył

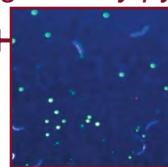

włókna w papierze



czerwono-zielone



niebieskie



jasnożółte widoczne także w świetle widzialnym



Farba transparentna (świecąca na żółto)

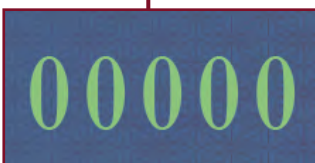

Numeracja typograficzna (świecąca na zielono)

Zabezpieczenia dokumentu widoczne w świetle widzialnym

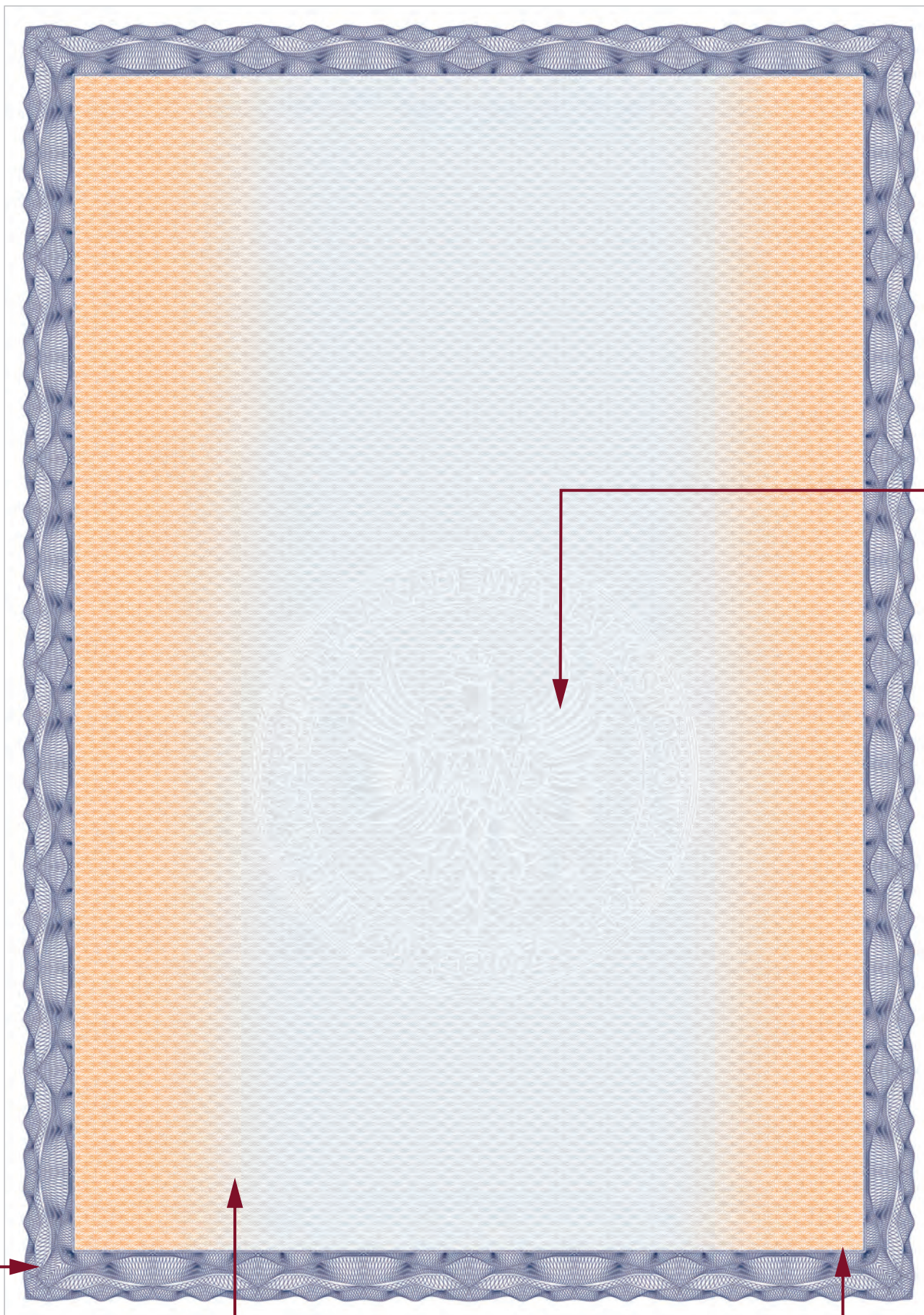

*Tło reliefowe
(godło uczelni)*

Drukarnia Cęstochowskie Zakłady Graficzne Sp. z o.o.



*Element ornamentowy
(ramka dyplomu)*



*Gilosz dwukolorowy
(w technice druku irysowego)*



*Mikrotekst
(pełna nazwa uczelni)*

Zabezpieczenia dokumentu widoczne w świetle ultrafioletowym (UV)

Drukarnia Cęstochowskie Zakłady Graficzne Sp. z o.o.

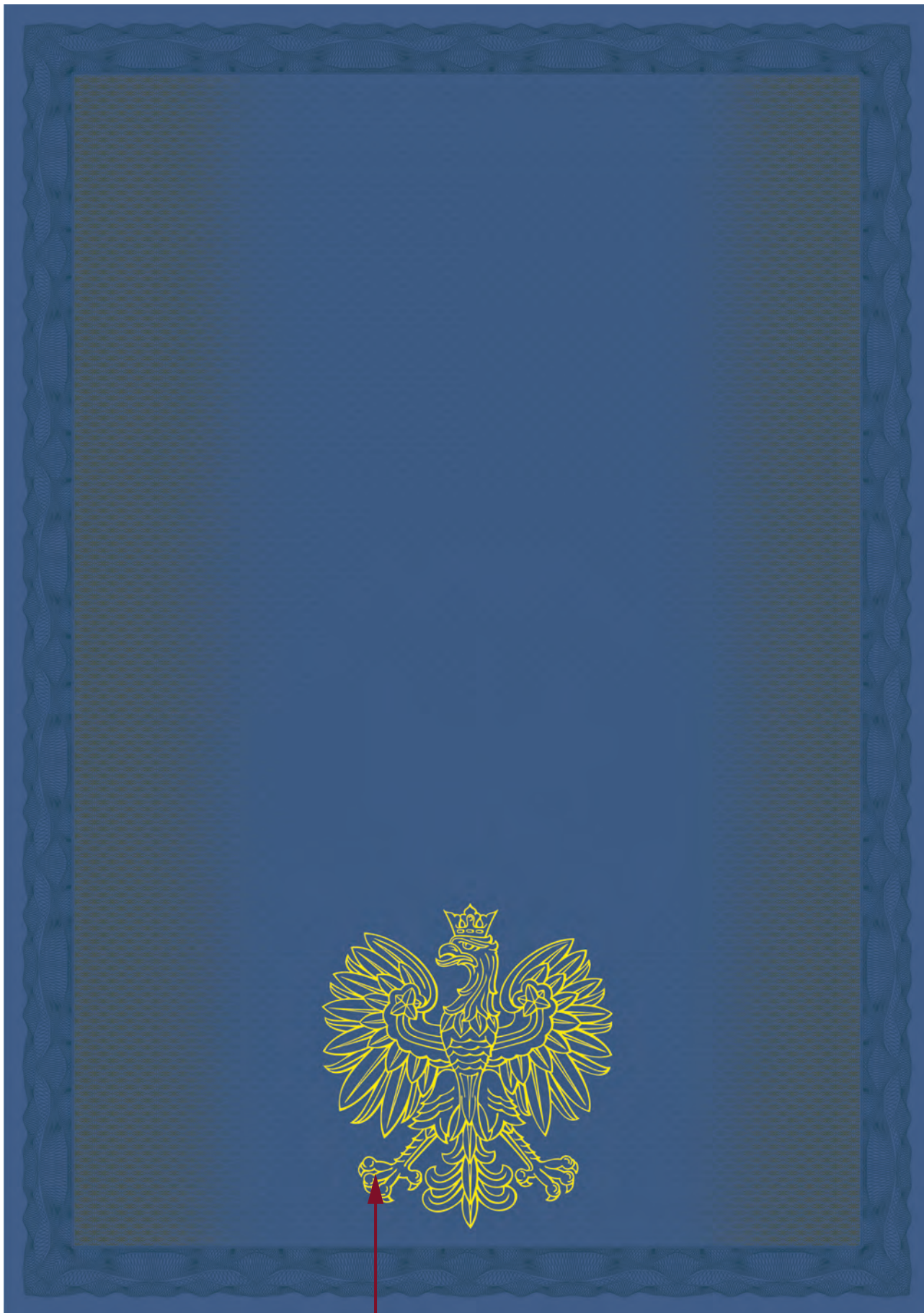

*Farba transparentna
(świecąca na żółto)*